

ΚΟΙΝΟΤΙΚΟ ΣΥΜΒΟΥΛΙΟ ΠΥΡΓΟΥ

**ΜΕΛΕΤΗ ΕΚΤΙΜΗΣΗΣ ΠΕΡΙΒΑΛΛΟΝΤΙΚΩΝ & ΚΟΙΝΩΝΙΚΩΝ
ΕΠΙΠΤΩΣΕΩΝ ΑΠΟ ΤΗΝ ΚΑΤΑΣΚΕΥΗ ΚΑΙ ΛΕΙΤΟΥΡΓΙΑ
ΠΑΡΑΛΙΑΚΟΥ ΠΕΖΟΔΡΟΜΟΥ ΣΤΟΝ ΠΥΡΓΟ ΕΠΑΡΧΙΑΣ ΛΕΜΕΣΟΥ**

Μάρτιος 2020

Περιεχόμενα

- Περιγραφή Έργου
- Αξιολόγηση επιπτώσεων στο περιβάλλον



Το έργο



Το Έργο

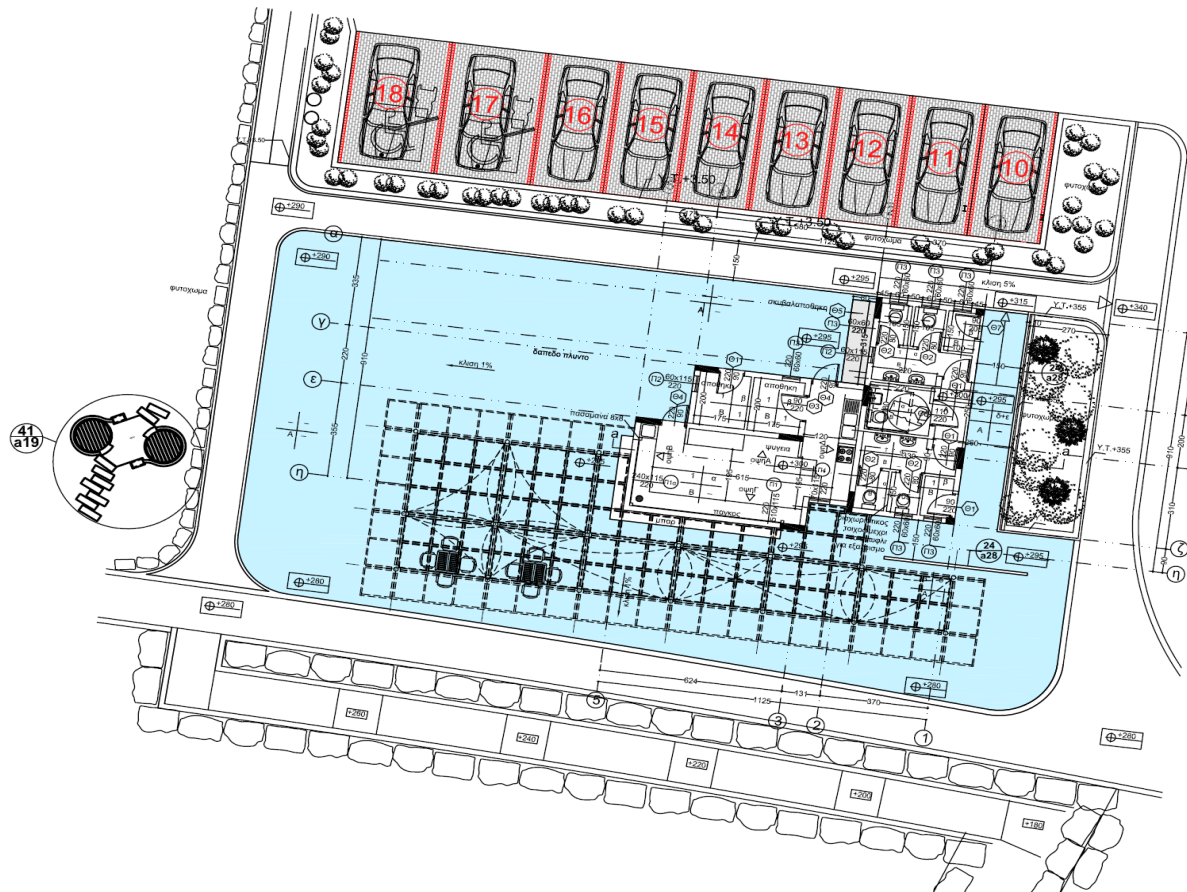

- οροφή
1. γήινο μπλε (Fair Face) + σπατουλάκι + ακριβική μίμηση
 2. γήινο μπλε (Fair Face) + σπατουλάκι + τριαντάφυλλο
 3. πετρώδα (βλ.σχετικές λεπτομέρειες)

τοίχοι

- A. Πάσσα - σφραγιστική παχύς 3εκ. τοποθετείται πάνω από το υδροστάσιο. Να τοποθετούνται άμεσα αδρανεια υλικά 20cm πάχος για όλη έκταση της υδροστατικής της ενέργειας του Ε.Α.
- B. κλωδικό με οριζόντιο 5 γλ. (τοποθέτηση και οργάνωση με Laidrete ή παρόμοιο της γκάμας του Ε.Α.)
- Γ. ταβλά δαλίκια ή παρόμοιο (βλ.σχετικές λεπτομέρειες τοξοειδούς)
- Δ. τοξοειδής
- Ε. σφύρη βελών και κατοχήριο 4γλ. polyester Mineral ή ψηφίδες μαρμαριού

ταράχια

- A. 2 χιλιό σόβας + κερκόμο με οριζόντιο 8γλ. μετά τη χρήση επαναβλήσιμη και οργάνωση με Laidrete ή παρόμοιο της γκάμας του Ε.Α.
- B. 2 χιλιό σόβας τριπλής + σπατουλάκι + τριαντάφυλλο
- Γ. 2 χιλιό σόβας + κερκόμο με παρόμοιο + εδαφοκάλυψη "MIRAFLOS" υδροστατικής της εκλογής του Ε.Α.
- Δ. δισκοειδής παρατοίχιση στα 6γλ. (βλ.σχετικές λεπτομέρειες 24 σφύρη 40cm)
- Ε. πέτρα χαλαζώδης παχύς 6εκ.

- τοξοειδής
1. κερκόμο

revision	description	date

job reference:	
drawn by:	
scale:	1:100
date:	11/06/2014

client:	
architect:	

project:	προτεινόμενος πεζοδρόμος
title:	κατοψη αναψυκτηρίου

client:	κοινοτικό συμβούλιο πυργού
αφ. μετρήσεων:	
σκέτ. C00088	
κωδικός κτιρίου:	
πλ. α20	

akisarchitects aa
 architects designers planners consultants
 Heraklion 7th floor, phone 28177, fax 2822764, email info@akisarchitects.com.cy, www.akisarchitects.com.cy

Το Έργο

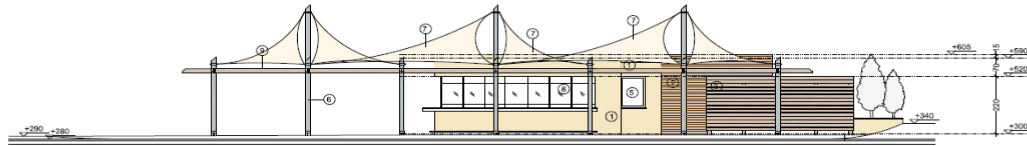

προσοψη (νοτια οψη)

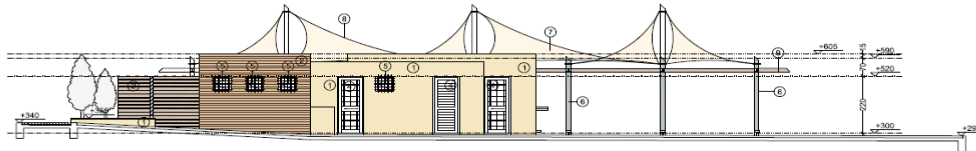

πισω οψη (βορεια οψη)

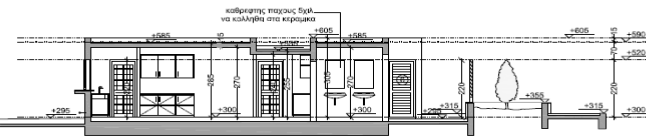

τομη α-α

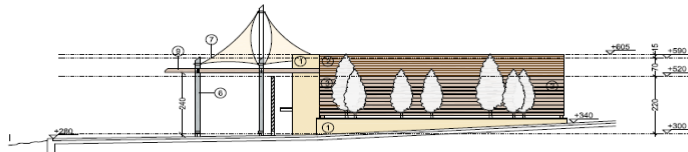

πλαγια οψη (ανατολικη οψη)

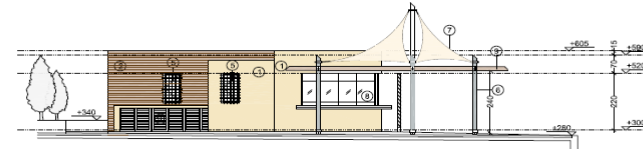

πλαγια οψη (δυτικη οψη)

1. Επένδυση στο πάτωμα παχους 6cm, της γκαράζ του Ε.Α. (ελαστική)
2. Επένδυση στο ξύλο - Decking Τροπικα στρογγυλάς Wood floor, κλειστό και το Wood floor και ρυθμιζόμενο ή παροδικό. Τοποθετημένο με ελακά κλεισ στο σταθερά steel grade 316 ζυμωμένος μέταλλο.
3. Διακοσμητικό παραποτάμι στο ξύλο (βλέπε λεπτομέρεια 24 σελίδ. α28).
4. Βιτρες αλουμινίου
5. Παροβάρια αλουμινίου αναπροσαρμοσμένα
6. σπυλίο ελαστικό grade 316 Φ15cm. (βλέπε λεπτομέρεια σελίδ. α24)
7. Τυλίει στο υφασμά επένδυση με κλωστοϋφανό (βλέπε λεπτομέρεια σελίδ. α24)
8. παροβάρια πτυσσόμενα (NAL) ή παροβάρια με κλωστικές περιτονίες
9. βύλη παροβάρια (βλέπε λεπτομέρεια σελίδ. α24).
10. βιτρες αλουμινίου με σταθερά φύλλοι

revision	description	date

job reference:	
drawn by: D.L.	
scale: 1:100	
date: 11/06/2014	

client	
architect	

project	προτεινόμενος πεζοδρόμος
title	οψεις - τομή αναψυκτηρίου

client	κοινοτικό συμβούλιο τιμurlou	αρ. μητρώου ΕΤΕΚ C00088	α22
			
Heraklion 7th floor, p.o. box 94937, Heraklion 2727, tel. 2822076, fax: 2827264, e-mail: heraklion@akisarchitects.com.cy, www.akisarchitects.com.cy			

To Έργο

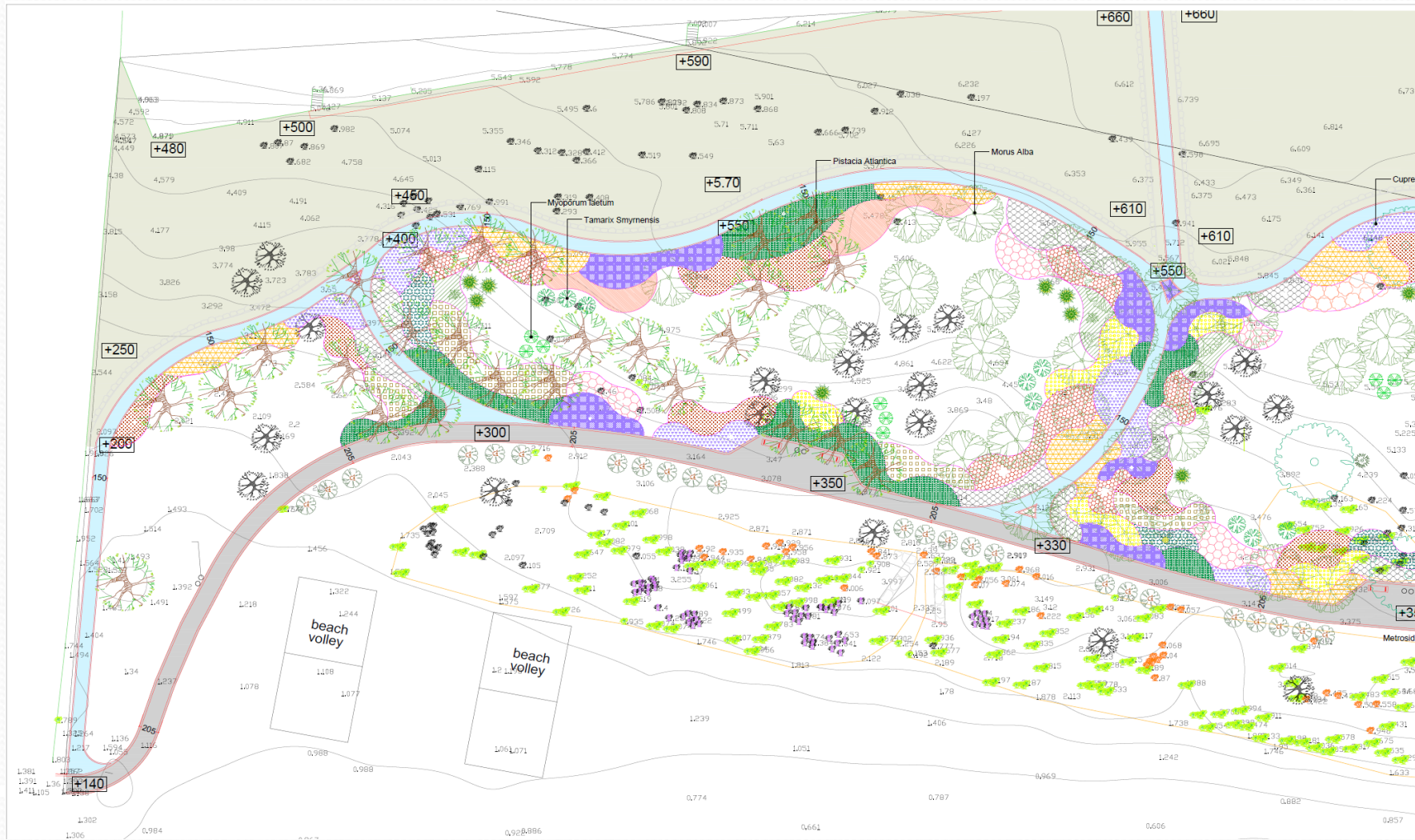

Το Έργο

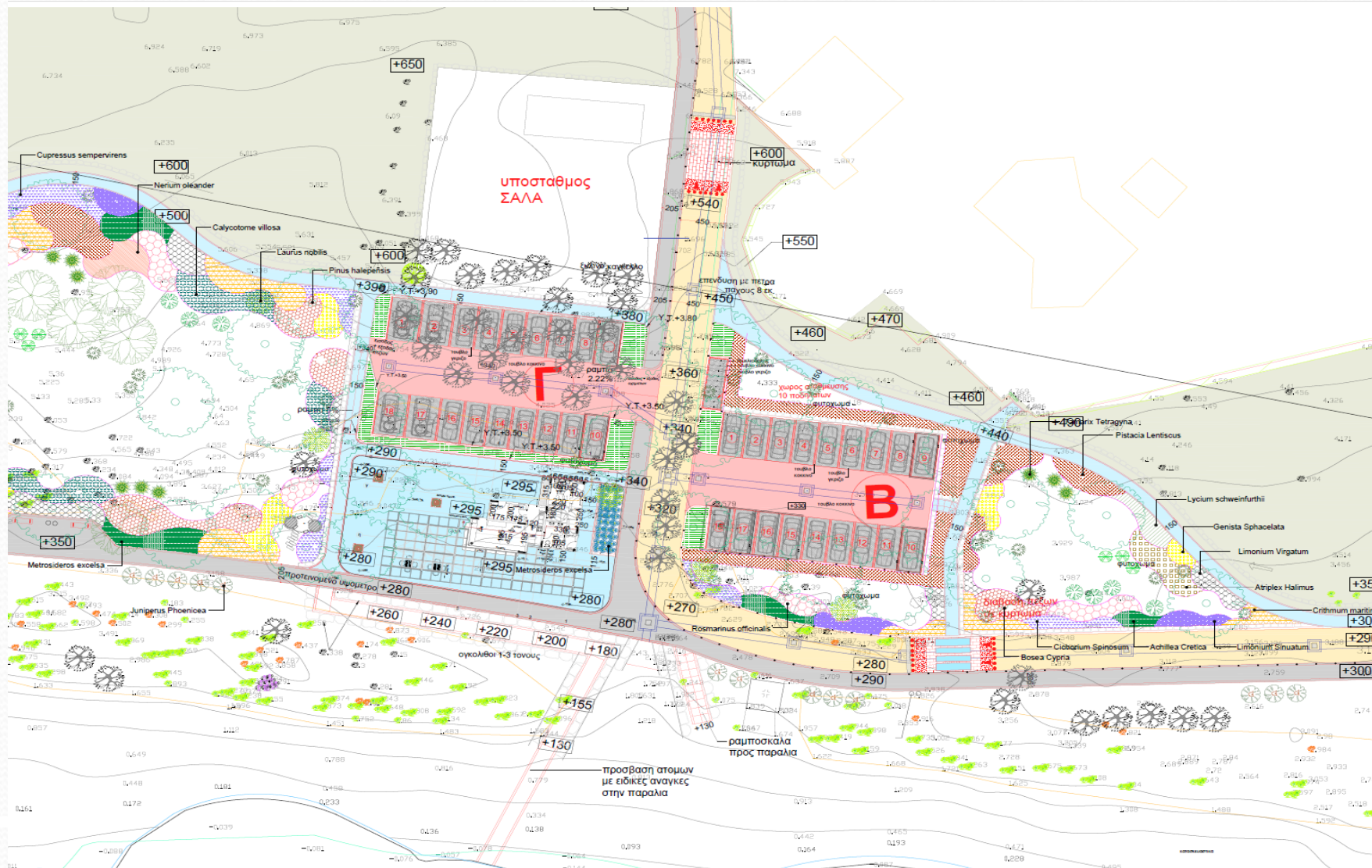

Επιπτώσεις - ρύπανση της θάλασσας & της παραλίας



Προτεινόμενα μέτρα

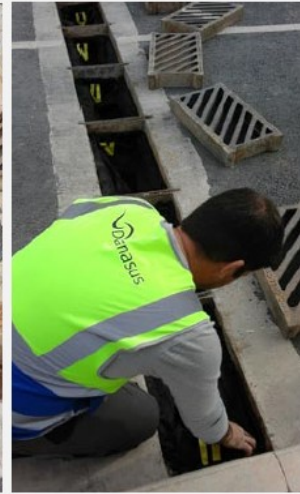

Προτεινόμενα μέτρα



(c) Hennie Otto, Marine Dynamics

Επιπτώσεις - αμμοθίνες & προστατευόμενα είδη



Προτεινόμενα μέτρα

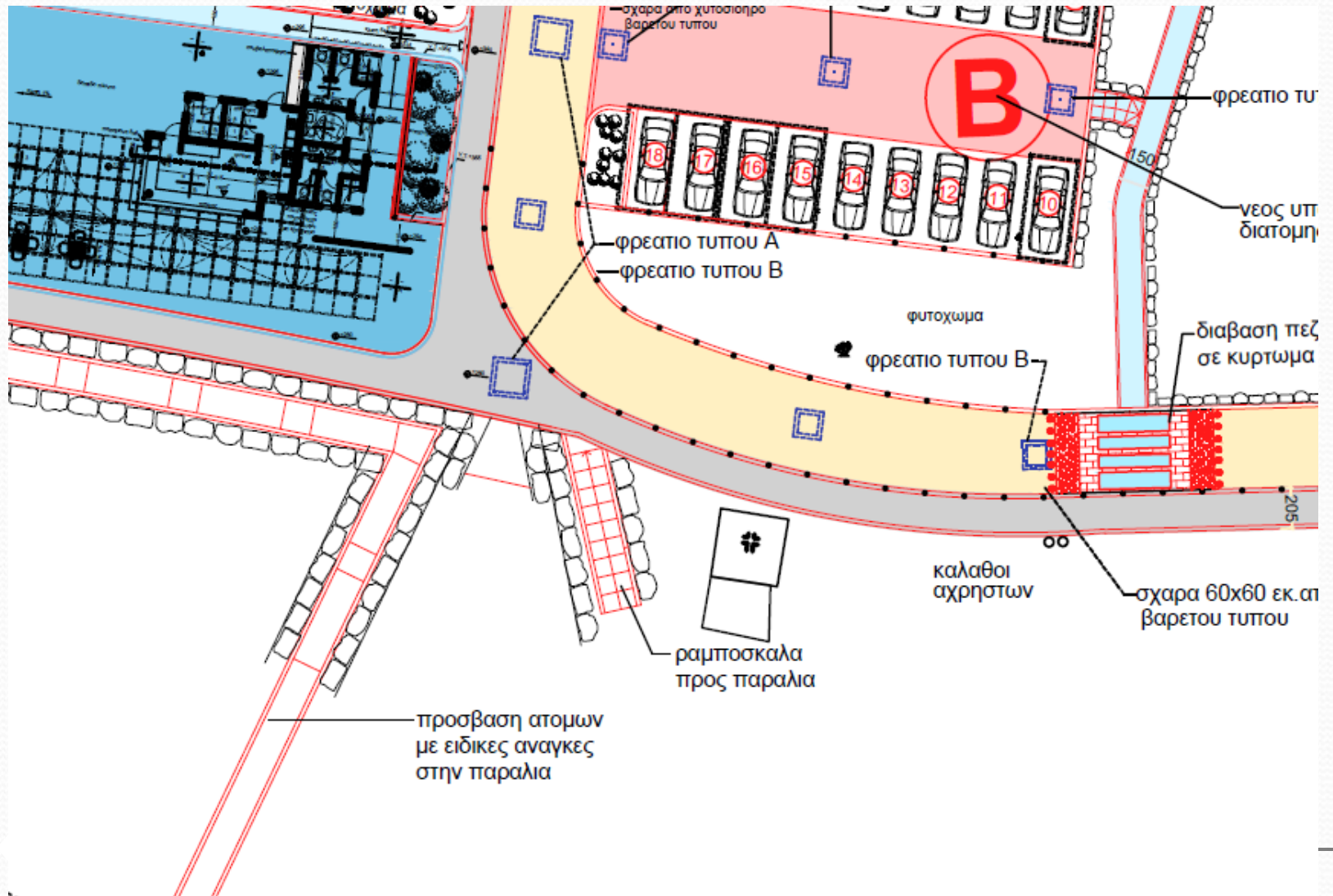

Επιπτώσεις - θόρυβος

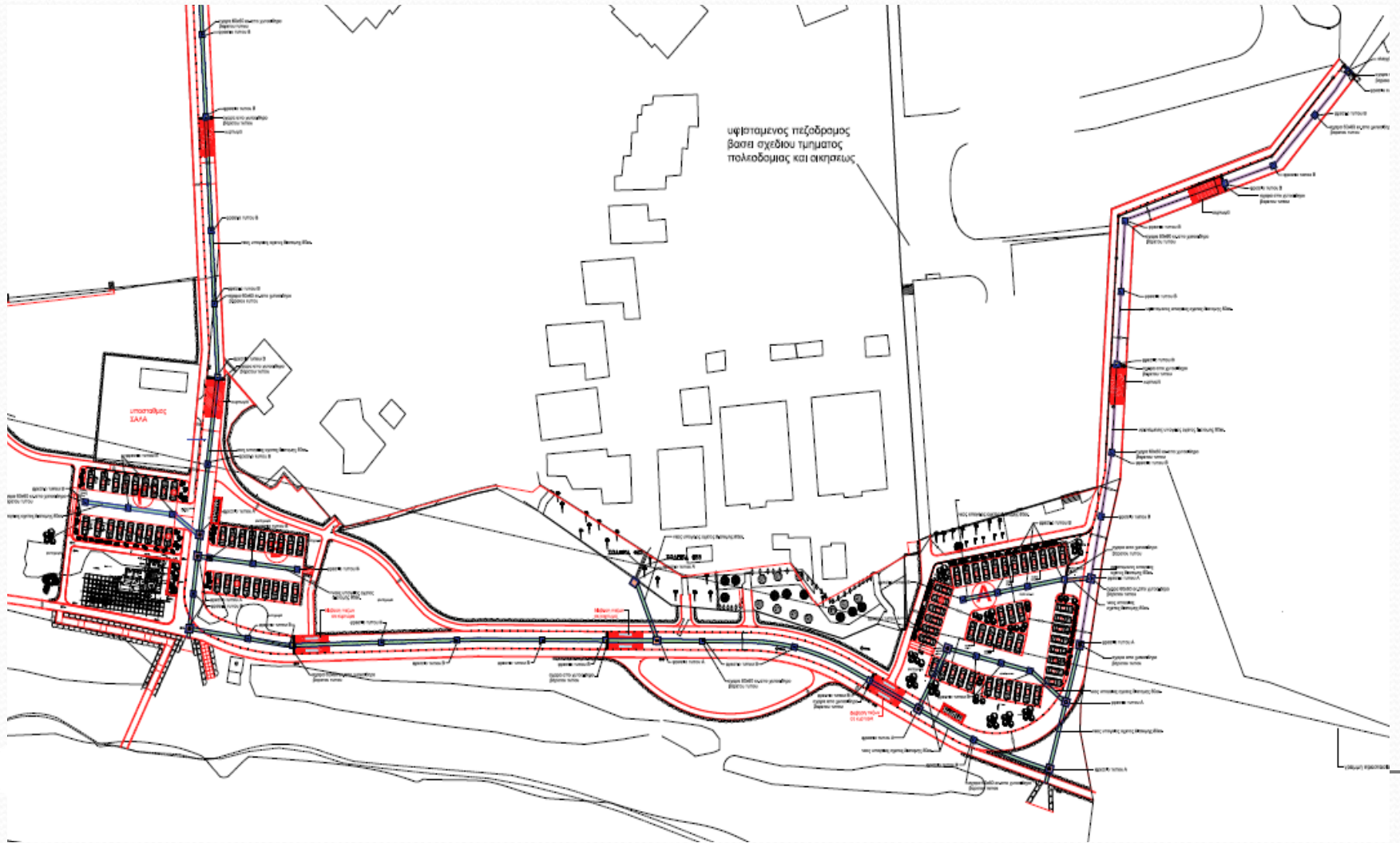

Προτεινόμενα μέτρα

- Φωτεινή πινακίδα με ένδειξη των διαθέσιμων θέσεων στάθμευσης στην είσοδο του ανατολικού δρόμου - πρόσβασης προς την παραλία,
- Ελεγχόμενη πρόσβαση μετά από κάποια ώρα,
- Η λειτουργία του υπαίθριου αναψυκτήριου - περίπτερου συστήνεται να είναι σύμφωνη με τα όρια που προβλέπονται στην ΚΔΠ 303/2019, έστω και εάν αυτή δεν είναι σε ισχύ ακόμη

Ευχαριστούμε για την προσοχή
σας